

Programmi gestionali per imprese

GestImp: tecnologia e applicazioni avanzate

Il software **GestImp**, tra i **programmi gestionali per medio e grandi imprese**, è senza dubbio uno tra i più innovativi ed avanzati. Essendo altamente **scalabile e configurabile**, il gestionale si adatta facilmente ad aziende di qualsiasi settore imprenditoriale.

Suite suddivisa a moduli

Grazie alla **suddivisione a moduli**, il GestImp può essere utilizzato in una logica dipartimentale per risolvere anche le esigenze di un **singolo reparto aziendale**.

La suite offre una risposta concreta ad ogni **necessità imprenditoriale**:

- * Amministrazione
- * Finanza e controllo
- * Produzione
- * Distribuzione
- * Logistica
- * Qualità
- * Clienti
- * Personale
- * Commercio elettronico

Soluzione gestionale scalabile e personalizzabile

Spesso i programmi gestionali per imprese sono difficilmente adattabili ai singoli bisogni delle aziende. GestImp, **si distingue invece dalla concorrenza** proprio per essere una soluzione altamente flessibile e personalizzabile.

Inoltre, è **facilmente integrabile** con i sistemi informativi già presenti in azienda e garantisce il massimo livello di sicurezza di rete e di privacy.

SOFTWARE GESTIONALE PER LE PICCOLE IMPRESE.

Il **software gestionale GestioneAziendale** è la soluzione **ideale per le aziende di piccole e medie dimensioni**, che non possono permettersi un sistema informativo complesso, laborioso, che richiede lunghi tempi di messa in funzione e competenze specialistiche per essere utilizzato.

- GestioneAziendale è un **software gestionale completo** in quanto permette di gestire tutte le fasi del ciclo vitale aziendale: gestione fatture, incassi, logistica e magazzino, gestione ordini, adempimenti fiscali, gestione delle risorse umane, gestione documentale, e molto altro.
- GestioneAziendale è **professionale e tecnologicamente adeguato**, in quanto nasce dall'esperienza pluriennale di **Hsc**, azienda leader da oltre 20 anni nel **software gestionale per le PMI**, che ha creato Spiga ed [esatto]: le due soluzioni più installate in Italia, che hanno meccanizzato piccole e medie aziende di ogni tipologia e settore merceologico.
- GestioneAziendale è un **programma gestionale semplice, economico, "subito pronto"**, pensato per essere installato ed immediatamente utilizzato dalle persone che operano nelle aziende italiane, persone dotate di creatività e senso pratico, che sono spesso capaci di "fare un po' di tutto", maestri nel proprio lavoro, ma che non possono "perdere tempo" seguendo l'evoluzione informatica.
- **GestioneAziendale è un gestionale proiettato nel futuro, pensato per crescere o adattarsi all'evoluzione o al modificarsi dell'azienda**, senza dover cambiare soluzione, senza dover stravolgere i flussi informatici, senza perdere l'investimento in formazione e le abitudini acquisite dagli operatori.

In sintesi: un **software gestionale** professionale e potente, come quello delle grandi aziende, ma semplice ed economico, come quello delle piccole aziende.

Amministrazione

L'Area amministrativa costituisce il fulcro della Corporate Governance di ogni azienda. In essa è possibile distinguere tre sottoinsiemi di rilievo:

- la contabilità generale;
- Scadenze/Estratti Conto;
- la tesoreria;
- la contabilità direzionale (il cui ruolo è strettamente connesso alle dimensioni dell'impresa poiché ne devono supportare l'evoluzione organizzativa e di mercato).

LA CONTABILITÀ GENERALE

In origine nata per soddisfare le esigenze civilistiche e fiscali (la rilevazione contabile dei fatti di gestione, la tenuta delle scritture contabili, la tenuta dei registri IVA, la redazione del bilancio contabile e CEE), nel tempo si è trasformata nello **strumento per rilevare gli eventi aziendali e trasformare i dati archiviati in informazioni di supporto alla gestione dell'impresa. Contiene tutto quello che serve all'impresa, con il vantaggio di poter contare su dati univoci e condivisi e anagrafiche comuni:**

The screenshot shows a software interface for account management. It includes a 'Parametri' section with fields for 'Tipo e/c' (set to 'Cliente'), 'Gruppo partita', 'Cliente' (000001), and 'Ugolini Daniele'. Below this are checkboxes for 'Partite collegate', 'Valori in valuta conto', 'Saldo parziale partita', 'Solo documenti scaduti', 'Foglie differenza cambi', 'Escludi se saldo zero', 'Saldo scadenze scadute', and 'Partite a credito'. A table below displays transaction details:

Descrizione	Serie	Num.	Data	Val.doc.	Importo doc.	Val.
Partita n. 35 - Doc. Num. del 30/10/2000						
Unificazione scadenze - TC			del 30/10/2000	EUR	68.500,00	
- 12			al 30/10/2000			EUR
incasso			del 22/03/2000	EUR	2.000,00	EUR

contabilità,ammortamenti,ritenute,bilancio, preventivi, ordini, ddt, spedizioni, fatture,emissione effetti,presentazione delle riba e pagamento dei bonifici,versamento dell'IVA e delle ritenute,chiusure di magazzino e di bilancio.

Il cuore della soluzione è il programma di gestione prima nota, dove con azioni parametrizzabili si inseriscono tutte le scritture, aggiornando in tempo reale i vari archivi collegati (saldi contabili, partite clienti e fornitori, dati IVA, ecc.). Particolare attenzione alla sezione dedicata alla gestione delle scadenze e delle partite aperte, il tutto con movimentazione in valuta.

Il modulo Contabilità fornisce all'azienda gli strumenti per far fronte a tutti gli adempimenti fiscali e normativi, fornisce al contempo un completo sistema di rilevazione e consuntivazione delle attività aziendali, dalla contabilità ordinaria a quella semplificata, dalla gestione dei Clienti e dei Fornitori, alla Contabilità IVA con la multiattività e i regimi speciali, Ratei e Risconti, Ammortamenti Ritenute d'acconto e tutti i vari Adempimenti fiscali, quali F24, Dichiarazione IVA, Bilancio Cee ecc.

GESTIONE SCADENZE ED ESTRATTI CONTO

Estratto conto a partite, abbuoni, anticipi, differenze cambi, scadenziari ed estratti conto, unificazione delle scadenze sono alcune funzionalità a disposizione. Si può verificare tutto il ciclo di emissione e presentazione degli effetti. Solleciti di pagamento, insoluti e Stampa Rischio completano questo che è sicuramente una delle aree di gestione più delicate di tutto il processo aziendale.

Alle funzionalità contabili e fiscali dell'area amministrativa, il software GestImp affianca quindi tutte le funzionalità più tipicamente "aziendali" ed operative, indispensabili per il controllo di una media azienda.

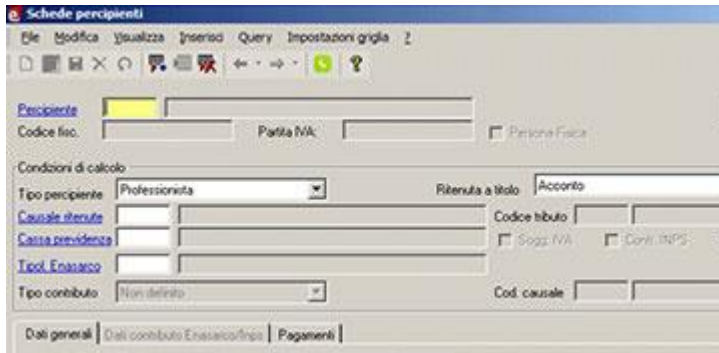

La procedura consente l'**elaborazione di bilanci contabili e di bilanci CEE** suddivisi per attività contabile, con la possibilità di includere una pluralità di **aree contabili /extracontabili**, considerando anche la simulazione di eventi contabili (ratei e risconti,ammortamenti, altri fatti di gestione simulati), ed evidenziando gli scostamenti.

La stessa gestione dei **beni ammortizzabili** non è un mero strumento finalizzato a consentire la stampa del registro cespiti disciplinato dalla normativa fiscale, ma riveste oggi una funzione importante per individuare la composizione delle immobilizzazioni materiali e immateriali, valutarne il **livello di ammortamento** e decidere la politica degli ammortamenti ottimale. La soluzione gestisce problematiche quali:

- i beni strumentali "composti" (cespite padre e tanti cespiti componenti, oppure cespite principale e tanti cespiti accessori),
- la possibilità di determinare gli ammortamenti secondo i **criteri civilistici** ovvero secondo i **criteri fiscali**, consentendo la **piena attuazione del disinquinamento fiscale**.

La gestione dei ratei e risconti consente di generare scritture di natura periodica in apposite aree extracontabili che rilevano **ratei e risconti cosiddetti "di periodo"**, al fine di redigere bilanci infrannuali di natura "gestionale", in base ad un criterio di competenza "mensile", anziché annuale.

LA CONTABILITÀ DIREZIONALE

L'inserimento di un opportuno sistema di **controllo di gestione** nel software, permette alla proprietà/direzione aziendale di poter **pianificare, programmare e controllare l'andamento economico/finanziario** dell'azienda stessa.

GestImp permette d'intervenire tempestivamente ed oculatamente per effettuare eventuali "correzioni di rotta" avvalendosi anche di preventive simulazioni, grazie alle rilevazioni in "tempo reale" dei fatti economico/finanziari. I dati, sui quali elaborare le analisi di gestione, sono quanto prima disponibili per intervenire in modo rapido ed efficace sulle risorse e sulle procedure aziendali.

Logistica e magazzino

Il magazzino è il "crocevia" punto di intersezione di gran parte dei processi aziendali, in particolare per le aziende di distribuzione e manifatturiere. Il magazzino ha lo scopo di ottimizzare i processi interni, migliorare i flussi, dare la massima efficienza a questo reparto.

Il software GestImp prevede la gestione di tutti gli aspetti del magazzino:

- **movimentazione e operazioni,**
- **analisi e indicatori,**
- **gestione operativa e fiscale.**

Sono previste le esigenze di aziende:

- che gestiscono produzione interna e/o esterna,
- con depositi fisici o logici,
- che distribuiscono prodotti unitari o in confezione,
- che trattano prodotti con varianti o per taglie e colori,
- che promuovono gare commerciali con ovvie ripercussioni sul magazzino,
- che lavorano prodotti per conto terzi.

Nella soluzione è particolarmente potente la **gestione varianti** che consente un numero di tipi variante (illimitato) differente per tipologia articolo con possibilità di variazione dipendente dal **catalogo** e la definizione di caratteristiche specifiche per variante (prezzo, costo standard, scorta minima, scorta massima, punto di riordino, ecc.)

Le informazioni gestite dall'area magazzino sono quelle attinenti alle caratteristiche e alla movimentazione dei beni sia all'interno che verso l'esterno dell'azienda. Con **GestImp** da queste scaturiscono in modo automatico le informazioni necessarie alla gestione **civiltistica e fiscale** dell'azienda; infatti **tutte le informazioni gestite dal magazzino sono condivise con la parte amministrativa.**

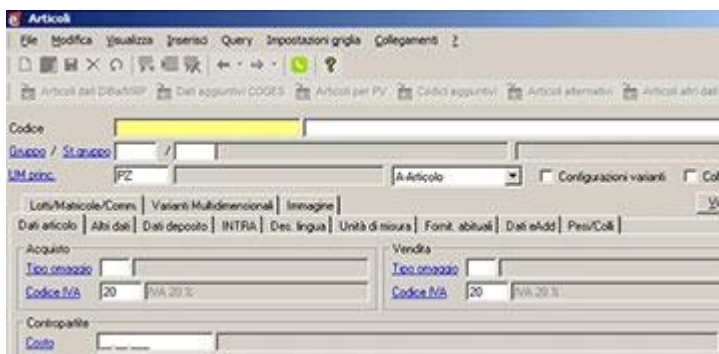

Il software gestisce inoltre:

- **codici aggiuntivi** (bar code, codifica clienti, fornitori, codici per confezioni, ecc.),
- **articoli sostitutivi o alternativi**,
- una completa gestione dei **lotti** e **matricole**.

GESTIONE DELLE SCORTE

GestImp gestisce le informazioni di carattere operativo che consentono la definizione di una **gestione delle scorte** adatta alle necessità dell'azienda, che ha l'esigenza di coniugare due bisogni contrapposti: **un elevato livello di servizio nei confronti del cliente ed un basso livello delle scorte**.

Definite le politiche di gestione, queste sono implementate grazie a strumenti software parametrici come GestImp che consentono la gestione dei materiali e il loro conseguente approvvigionamento; questa attività è molto delicata e coinvolge processi e logiche che dipendono dalla tipologia di azienda, dal tipo di referenza trattata, dal fornitore e dalla sua collocazione geografica.

Le **aziende manifatturiere** hanno necessità di gestione delle scorte che sono tipicamente differenti dalle aziende **distributive**; per affrontare entrambi questi settori in maniera corretta sono stati **introdotti nel software strumenti specifici** per ognuno di questi settori che consentono di rispondere alle richieste in maniera precisa e adeguata alle reali necessità.

REGISTRARE I MOVIMENTI

Un altro aspetto fondamentale del software GestImp è il rapido ed efficiente supporto fornito all'operatività, quali la possibilità di registrare in maniera semplice e veloce la movimentazione, anche con dispositivi mobili. E' supportata tutta la gestione della etichettatura, codifica e lettura dei **codici a barre**, inclusi i codici in-store.

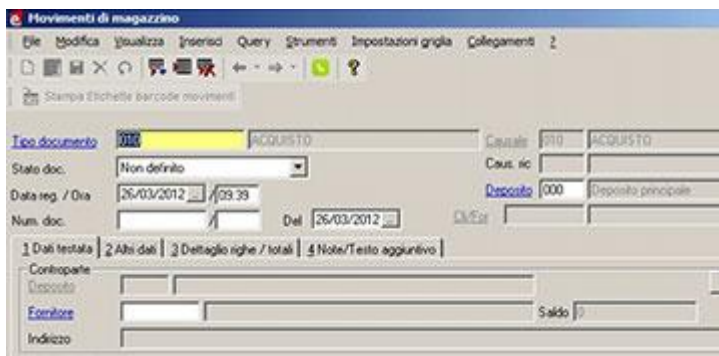

Sia per motivi legislativi che per ragioni legate ai processi di qualità è sempre maggiore il numero di aziende che hanno l'esigenza di trattare i singoli articoli per matricole o lotti con conseguente possibilità di **tracciabilità**. Altre aziende necessitano di una tracciabilità per **commessa**. La soluzione **HSC Software** consente un approccio graduale e mirato a questi tipi di attività che implicano la gestione di diverse tipologie di processi e richiedono strumenti appropriati per il loro supporto.

L'**evasione ordini con controllo automatico** associato all'utilizzo di lettori ottici permette di eliminare l'errore umano e automatizzare e velocizzare il processo; viene infatti eseguito il controllo sugli articoli evasi e relative quantità.

GESTIONE DELLE SPEDIZIONI

Il **modulo spedizioni** provvede alla generazione automatica della proposta dei documenti di evasione provvisori (pre-bolle, pre-fatture) o definitivi (DDT, fattura accompagnatoria) in funzione della priorità degli ordini da evadere e della disponibilità della merce a magazzino. La proposta può essere modificata dall'operatore fino ad ottenere il piano di spedizione. La funzione di "**picking**" permette la stampa delle liste di prelievo per il magazziniere che, una volta dichiarata la merce prelevata può passare, ove richiesto, alla successiva fase di imballo ("**packing list**") e stampa distinta colli.

Ciclo attivo e passivo

CICLO ATTIVO

Nella soluzione **GestImp** il ciclo attivo di vendita gestisce quindi una gran varietà di documenti:

- offerte a cliente,
- ordini,
- documenti interni,
- buoni di prelievo,
- documenti di trasporto,
- fatture, ecc.

Il passaggio dei dati da un documento all'altro è automatico e prevedere tutti i livelli di controllo necessari in merito alla affidabilità e solvibilità del cliente e agli interventi di modifica delle condizioni di vendita.

Dal ciclo delle vendite scaturiscono automaticamente tutti i documenti e le operazioni necessarie alla successiva fase di sollecito e di incasso; non meno importanti sono le funzioni che permettono di gestire gli agenti e le provvigioni a loro attribuite e le analisi di performance dell'intero processo.



CICLO PASSIVO

Nel software attraverso il ciclo passivo è possibile gestire il flusso dei documenti di acquisto.

Partendo dal caricamento degli ordini a fornitore (o manipolazione degli stessi nel caso di **generazione automatica da R.D.A.**), seguito dal controllo ricevimento merce al momento del carico dei **DDT** o delle fatture di acquisto, dal controllo fatture al ricevimento della fattura e dal successivo passaggio in prima nota; il tutto **redatto automaticamente dalla procedura** senza la necessità di caricare più volte gli stessi dati e con la possibilità di verificare l'esattezza dei documenti di acquisto ricevuti sulla base degli ordini a fornitore precedentemente caricati.

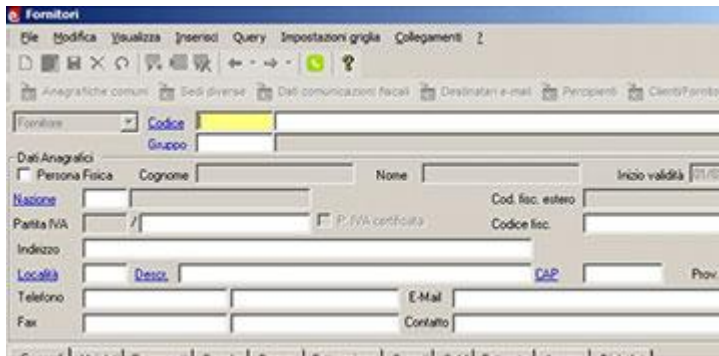

Il modulo di clico passivo si integra:

- con il **magazzino** per la gestione degli articoli e l'aggiornamento dei progressivi di magazzino,
- con la **contabilità** per il passaggio in automatico in prima nota dei documenti e delle relative scadenze,
- con il modulo **partite/scadenze** per la gestione delle scadenze e dei pagamenti,
- con il modulo **ordini**, poiché consente la generazione automatica di DDT e Fatture da ordine, all'atto dell'evasione ordine,
- con il **controllo di gestione** fin dall'emissione dell'ordine.

Tutti i documenti del ciclo passivo e del ciclo attivo possono essere sottoposti a un **flusso parametrico** che ne determina lo stato, (Evadibile, inviato al fornitore, confermato, ecc ...), e nel caso di **integrazione con documentale** è possibile attivare un vero e proprio workflow d'approvazione e/o lavorazione.

Business intelligence

Nel software GestImp, la funzione principale delle soluzioni di Business Intelligence è quella di **reperire, aggregare e correlare i dati** presenti in azienda **trasformandoli in informazioni utili e facilmente accessibili**. Proprio per rendere questi dati sempre a disposizione, abbiamo scelto di mettere a disposizione una **piattaforma completamente web** in modo tale che dovunque si sia e con qualsiasi strumento, si possa avere sempre sotto controllo l'azienda. Per semplificare ulteriormente tutti i dati possono essere rappresentati attraverso dei KPI che rappresentino la situazione in modo rapido e sintetico.

Business Intelligence significa:

- trasformare dati grezzi in informazioni utilizzabili;
- fornire le **risposte alle diverse esigenze di ogni utente** e alle nuove domande che spesso nascono da queste risposte, consentendo analisi più dettagliate, più aggregate o parallele;
- **distribuire e condividere** queste informazioni con **tutti i dipendenti autorizzati**;
- creare una **conoscenza collettiva** della propria impresa.

Nella soluzione le informazioni sono pre-confezionate secondo la **logica e la terminologia del business aziendale**, nascondendo la complessità delle tecnologie e della modalità di archiviazione dei dati; **non occorre quindi conoscere l'origine dei dati né la loro rappresentazione informatica, né impostare complesse formule**. Sono fornite **pre-configurate** una completa serie di analisi per le diverse aree aziendali:

Gen	Natura	Voce	Descrizione	Azienda	Da assegnare	% driver	Connessa	Assegnato
R	RDI	R05002	Proventi per brevetti, marchi	5.000,00	0,00	0,00	0,00	0,00
C	CVO	C01055	Acquisti Produzione (diretti)	87,50	0,00	0,00	87,50	0,00
C	CSO			0,00	0,00	0,00	0,00	0,00
C	CVI	C01001	Acq. mater. di produzione	5.335,21	4.501,86	0,00	833,33	0,00
C	CVI	C01003	Acq. materiali di consumo	983,61	983,61	0,00	0,00	0,00
C	CVI	C01011	Spese accessorie su acq.	2.701,13	816,34	0,00	0,00	0,00
C	CVI	C03001	Lavorazioni esterne	1.800,73	0,00	0,00	0,00	0,00
C	CVI	C03002	Energia elettrica	22,50	22,50	0,00	0,00	0,00
C	CSI			0,00	0,00	0,00	0,00	0,00
			Margine lordo contrib.	-5.930,68	6.318,33		-920,63	
C	CFD			0,00	0,00	0,00	0,00	0,00
			Margine semilordo contrib.	-5.930,68	6.318,33		-920,63	
C	CFI	C13059	Altri costi conenti	3.000,00	3.000,00	0,00	0,00	0,00
R	RFI			0,00	0,00	0,00	0,00	0,00
R	RIN	R01001	Ricavi	20.814,01	16.358,89	0,00	0,00	0,00
R	RIN	R01002	Rimborsi spese	296,32	0,00	0,00	0,00	0,00
			Utile/Perdita lordo	12.139,65	7.040,56		-920,63	
C	CEG			0,00	0,00	0,00	0,00	0,00
R	REG	R07002	Interessi cred. vis. soc. collee.	2.400,00	2.400,00	0,00	0,00	0,00

- vendite
- acquisti
- magazzino
- produzione
- CRM
- contabilità direzionale
- contabilità generale
- scadenze e sofferenze

Questa impostazione permette di essere più vicini ai risultati e consente ai responsabili dell'azienda di **comprendere i dati in maniera veloce, costante e interattiva**, con un'ampia varietà di lettura delle informazioni che riflettono la reale visione dell'impresa:

- facile navigazione multidimensionale
- domande formulate in modalità "high level"
- contenimento dei tempi di analisi dei dati
- conseguenti effetti positivi in termine di reattività nelle decisioni.